

ΑΠΟΣΠΑΣΜΑ

Από το πρακτικό της υπ' αριθμ. 1/2019 συνεδρίασης του Διοικητικού Συμβουλίου του Ιδρύματος Α/φων Παναγιώτη – Γεωργίου – Κων/νου Ι. Βαρβέρη

ΑΡΙΘΜΟΣ ΑΠΟΦΑΣΗΣ 4/2019

ΠΕΡΙΛΗΨΗ ΘΕΜΑΤΟΣ : «ΕΓΚΡΙΣΗ ΑΠΟΛΟΓΙΣΜΟΥ – ΙΣΟΛΟΓΙΣΜΟΥ ΕΤΟΥΣ 2017»

Στη Νεάπολη σήμερα την 31^η του μηνός Ιανουαρίου του έτους 2019, ημέρα Πέμπτη και ώρα 12:00. συνήλθε σε Συνεδρίαση το Διοικητικό Συμβούλιο, ύστερα από την υπ' αριθ. 1/24-01-2019 έγγραφη πρόσκληση του Προέδρου, η οποία απευθύνθηκε και επιδόθηκε στα μέλη του Δ.Σ. για τη συζήτηση και λήψη αποφάσεων στα θέματα της ημερήσιας διάταξης.

Πριν από την έναρξη της συνεδρίασης αυτής διαπιστώθηκε ότι από τα μέλη του Διοικητικού Συμβουλίου ήταν:

ΠΑΡΟΝΤΕΣ
1. Δημήτριος Λαμπρόπουλος – Δήμαρχος Βοΐου - Πρόεδρος
2. Αναστασία Παρίντα – Πρόεδρος της Δ.Κ. Νεάπολης - Αντιπρόεδρος
3. Καλλιόπη Στέργιος – Πρόεδρος της Δ.Κ. Σιάτιστας
4. Νικόλαος Αλμπάνης - Ταμίας
5. Λιάκος Ξενοφών - Μέλος
ΑΠΟΥΣΑ
Χρυσούλα Μελιδονιώτη - Μέλος

Ο Πρόεδρος του Ιδρύματος εισηγούμενος το 4ο θέμα της ημερήσιας διάταξης έθεσε υπόψη τον συνταχθέντα απολογιστικό πίνακα και τον ισολογισμό του έτους 2017 σύμφωνα με τα παραστατικά στοιχεία, την κίνηση του τραπεζικού λογαριασμού που διατηρεί το ίδρυμα στο υποκ/μα της Πειραιώς στη Νεάπολη και κάλεσε το Συμβούλιο να αποφασίσει σχετικά.

Το Διοικητικό Συμβούλιο, έχοντας υπ' όψη την εισήγηση του Προέδρου, λαμβάνοντας υπόψη τα παραστατικά στοιχεία και μετά τον σχετικό έλεγχο και διαλογική συζήτηση :

Ομόφωνα αποφασίζει

Προβαίνει στην έγκριση των εσόδων και εξόδων του Απολογισμού – Ισολογισμού του Ιδρύματος για την χρήση του έτους 2017 που έχει ως εξής:

1. The first part of the paper discusses the importance of the research and the objectives of the study.

2. Literature Review

The literature review covers the theoretical background and the empirical studies related to the research topic.

The review identifies the gaps in the existing literature and justifies the need for the current study.

Author	Year	Key Findings
Smith et al.	2010	Found a positive correlation between X and Y.
Johnson	2012	Identified a significant impact of Z on the outcome.
Lee and Kim	2015	Proposed a new model for understanding the phenomenon.
Chen et al.	2018	Conducted a longitudinal study showing changes over time.
White	2020	Reviewed the current state of research and highlighted future directions.

The table summarizes the key findings of the literature reviewed in the study.

The research methodology includes a quantitative approach with a survey of 500 participants.

The data was analyzed using statistical software to test the hypotheses and identify significant relationships.

3. Results

ΙΔΡΥΜΑ ΑΦΩΝ ΒΑΡΒΕΡΗ	
ΑΠΟΛΟΓΙΣΜΟΣ 2017	
(ΔΙΑΧΕΙΡΙΣΤΙΚΗ ΧΡΗΣΗ 2017)	
<u>ΕΣΟΔΑ</u>	
Χρηματικό Υπόλοιπο από οικονομικό έτος 2016	1.687,31
Έσοδα από μισθώματα έτους 2017	1.500,00
ΣΥΝΟΛΟ ΕΣΟΔΩΝ	3.187,31
<u>ΣΥΝΟΛΟ ΕΞΟΔΩΝ</u>	
Φόρος εισοδήματος οικονομικού έτους 2017	481,87
ΕΝΦΙΑ 2017	227,92
Υπόλοιπο ΕΝΦΙΑ 2015	1,54
Έξοδα τραπεζικών συναλλαγών	2,20
ΣΥΝΟΛΟ ΕΞΟΔΩΝ	713,53
Χρηματικό υπόλοιπο 31-12-2017 μεταφερόμενο στη χρήση 2018	2.473,78

ΕΝΕΡΓΗΤΙΚΟ	Ποσά κλεισμένης χρήσης 2017	Ποσά προηγούμενης χρήσης 2016
A ΠΑΓΙΟ ΕΝΕΡΓΗΤΙΚΟ		
<u>ΕΝΣΩΜΑΤΕΣ ΑΚΙΝΗΤΟΠΟΙΗΣΕΙΣ</u>		
ΓΗΠΕΔΑ-ΟΙΚΟΠΕΔΑ		
ΑΓΡΟΤΕΜΑΧΙΑ - ΚΤΗΜΑΤΙΚΗ ΠΕΡΙΟΧΗ ΝΕΑΠΟΛΗΣ	28.728,00	28.728,00
	<u>28.728,00</u>	<u>28.728,00</u>
	-	-
B ΚΥΚΛΟΦΟΡΟΥΝ ΕΝΕΡΓΗΤΙΚΟ		
<u>ΔΙΑΘΕΣΙΜΑ</u>		
ΚΑΤΑΘΕΣΕΙΣ ΟΨΕΩΣ ΚΑΙ ΠΡΟΘΕΣΜΙΑΣ	2.473,78	1.687,31
	<u>2.473,78</u>	<u>1.687,31</u>
	-	-

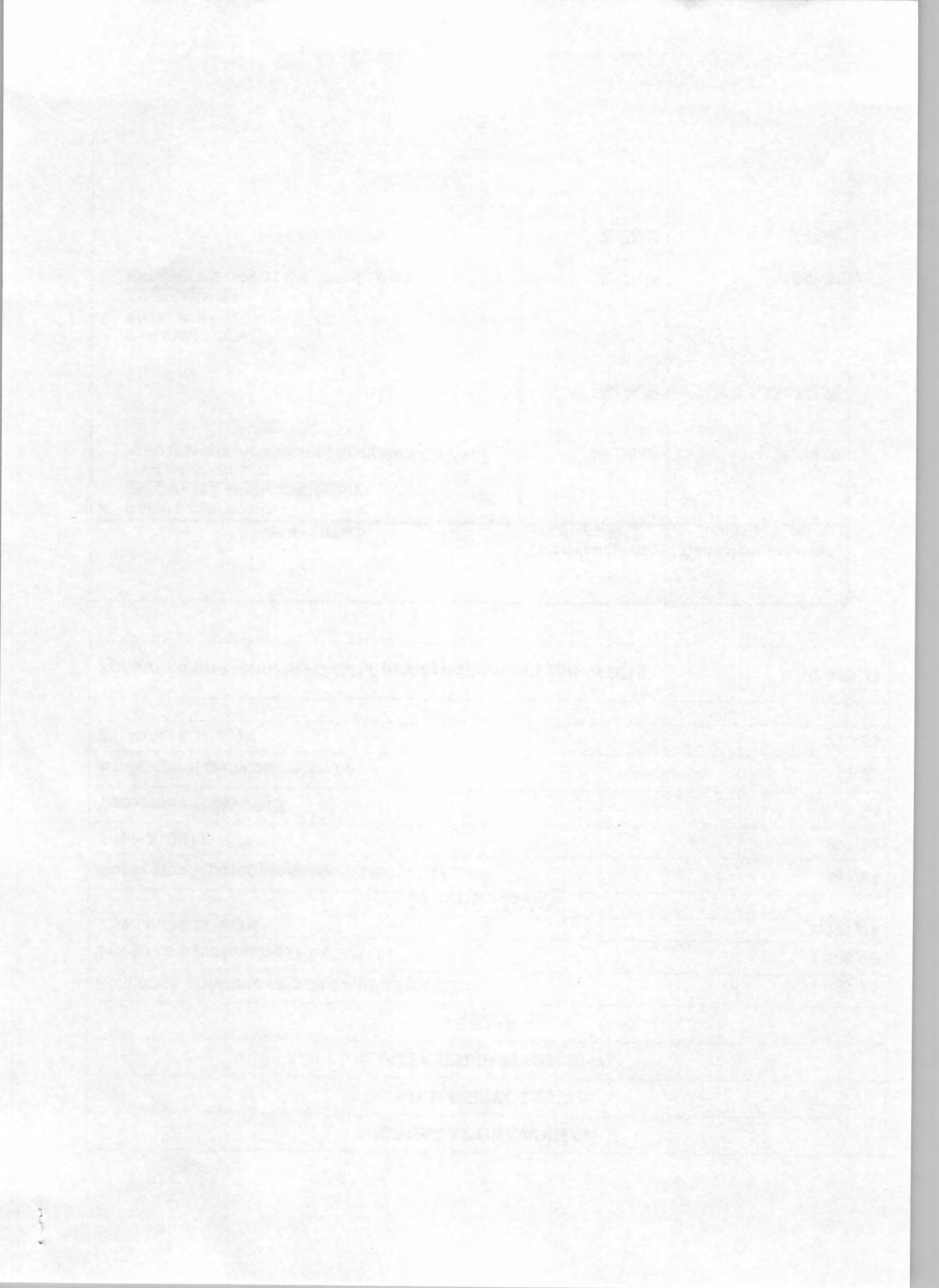

		-	-
ΓΕΝΙΚΟ ΣΥΝΟΛΟ ΕΝΕΡΓΗΤΙΚΟΥ (A+B)		31.201,78	30.415,31

ΠΑΘΗΤΙΚΟ	Ποσά κλεισμένης χρήσης 2017	Ποσά προηγούμενης χρήσης 2016
A ΙΔΙΑ ΚΕΦΑΛΑΙΑ		
1. ΚΑΤΑΒΛΗΜΕΝΟ	28.728,00	28.728,00
ΑΠΟΤΕΛΕΣΜΑΤΑ ΕΙΣ ΝΕΟ		
ΥΠΟΛΟΙΠΟ ΚΕΡΔΩΝ ΧΡΗΣΕΩΣ ΕΙΣ ΝΕΟ	2.473,78	1.687,31
B		
	31.201,78	30.415,31
	-	-
	-	-
	-	-
ΓΕΝΙΚΟ ΣΥΝΟΛΟ ΠΑΘΗΤΙΚΟΥ (A+B)	31.201,78	30.415,31

Αφού συντάχθηκε και αναγνώστηκε το πρακτικό αυτό, υπογράφεται ως κατωτέρω:

Ο ΠΡΟΕΔΡΟΣ
Τ.Σ. υπογραφή

ΤΑ ΜΕΛΗ
Υπογραφές

ΑΚΡΙΒΕΣ ΑΠΟΣΠΑΣΜΑ

ΝΕΑΠΟΛΗ 31-01-2019

Ο ΠΡΟΕΔΡΟΣ ΤΟΥ ΙΔΡΥΜΑΤΟΣ

ΔΗΜΗΤΡΙΟΣ ΛΑΜΠΡΟΠΟΥΛΟΣ
ΔΗΜΑΡΧΟΣ ΒΟΪΟΥ



[Faint, illegible handwriting]

[Extremely faint, illegible text, possibly bleed-through from the reverse side of the page]

ΙΔΡΥΜΑ ΑΦΩΝ ΒΑΡΒΕΡΗ	
ΑΠΟΛΟΓΙΣΜΟΣ 2017	
(ΔΙΑΧΕΙΡΙΣΤΙΚΗ ΧΡΗΣΗ 2017)	
<u>ΕΣΟΔΑ</u>	
Χρηματικό Υπόλοιπο από οικονομικό έτος 2016	1.687,31
Έσοδα από μισθώματα έτους 2017	1.500,00
ΣΥΝΟΛΟ ΕΣΟΔΩΝ	3.187,31
<u>ΣΥΝΟΛΟ ΕΞΟΔΩΝ</u>	
Φόρος εισοδήματος οικονομικού έτους 2017	481,87
ΕΝΦΙΑ 2017	227,92
Υπόλοιπο ΕΝΦΙΑ 2015	1,54
Έξοδα τραπεζικών συναλλαγών	2,20
ΣΥΝΟΛΟ ΕΞΟΔΩΝ	713,53
Χρηματικό υπόλοιπο 31-12-2017 μεταφερόμενο στη χρήση 2018	2.473,78

Year	Month	Day	Time	Location	Remarks
1911	Jan	1	10:00
1911	Jan	2	10:00
1911	Jan	3	10:00
1911	Jan	4	10:00
1911	Jan	5	10:00
1911	Jan	6	10:00
1911	Jan	7	10:00
1911	Jan	8	10:00
1911	Jan	9	10:00
1911	Jan	10	10:00
1911	Jan	11	10:00
1911	Jan	12	10:00
1911	Jan	13	10:00
1911	Jan	14	10:00
1911	Jan	15	10:00
1911	Jan	16	10:00
1911	Jan	17	10:00
1911	Jan	18	10:00
1911	Jan	19	10:00
1911	Jan	20	10:00
1911	Jan	21	10:00
1911	Jan	22	10:00
1911	Jan	23	10:00
1911	Jan	24	10:00
1911	Jan	25	10:00
1911	Jan	26	10:00
1911	Jan	27	10:00
1911	Jan	28	10:00
1911	Jan	29	10:00
1911	Jan	30	10:00
1911	Jan	31	10:00

ΙΔΡΥΜΑ ΑΦΩΝ ΒΑΡΒΕΡΗ

ΙΣΟΛΟΓΙΣΜΟΣ 31ης ΔΕΚΕΜΒΡΙΟΥ 2017

ΕΝΕΡΓΗΤΙΚΟ	Ποσά κλεισμένης χρήσης 2017	Ποσά προηγούμεν ης χρήσης 2016	ΠΑΘΗΤΙΚΟ	Ποσά κλεισμένης χρήσης 2017	Ποσά προηγούμεν ης χρήσης 2016
A ΠΑΓΙΟ ΕΝΕΡΓΗΤΙΚΟ					
ΕΝΣΩΜΑΤΕΣ ΑΚΙΝΗΤΟΠΟΙΗΣΕΙΣ			A. ΙΔΙΑ ΚΕΦΑΛΑΙΑ		
ΓΗΠΕΔΑ-ΟΙΚΟΠΕΔΑ			1. ΚΑΤΑΒΛΗΜΕΝΟ	28.728,00	28.728,00
ΑΓΡΟΤΕΜΑΧΙΑ - ΚΤΗΜΑΤΙΚΗ ΠΕΡΙΟΧΗ ΝΕΑΠΟΛΗΣ	28.728,00	28.728,00			
	28.728,00	28.728,00	ΑΠΟΤΕΛΕΣΜΑΤΑ ΕΙΣ ΝΕΟ		
			B ΥΠΟΛΟΙΠΟ ΚΕΡΔΩΝ ΧΡΗΣΕΩΣ ΕΙΣ ΝΕΟ	2.473,78	1.687,31
B ΚΥΚΛΟΦΟΡΟΥΝ ΕΝΕΡΓΗΤΙΚΟ					
ΔΙΑΘΕΣΙΜΑ				31.201,78	30.415,31
ΚΑΤΑΘΕΣΕΙΣ ΟΦΕΩΣ ΚΑΙ ΠΡΟΘΕΣΜΙΑΣ	2.473,78	1.687,31			
	2.473,78	1.687,31			
ΓΕΝΙΚΟ ΣΥΝΟΛΟ ΕΝΕΡΓΗΤΙΚΟΥ (A+B)	31.201,78	30.415,31	ΓΕΝΙΚΟ ΣΥΝΟΛΟ ΠΑΘΗΤΙΚΟΥ (A+B)	31.201,78	30.415,31

ΝΕΑΠΟΛΗ 31-12-2017
Ο ΠΡΟΕΔΡΟΣ ΤΟΥ ΙΔΡΥΜΑΤΟΣ

ΛΑΜΠΡΟΠΟΥΛΟΣ ΔΗΜΗΤΡΙΟΣ
ΔΗΜΑΡΧΟΣ ΒΟΪΟΥ

