

2014

Πρακτικό 1

Στα Γρεβενά σήμερα 17 Μαρτίου 2014 ημέρα Δευτέρα και ώρα 10 π.μ.
ενημέρωσε επί τόπου το ΔΣ των Κοινοτήτων Γεωργία Αθανασία Σημωτά
ήμερα από πρόσκληση των Προέδρων των κ. Γεωργία Δασισθίου

Παρόντες

Απόντες

Γεωργίας Δασισθίου

Ανίστοχος Μπαζαϊκός

Ιωάννης Ρίζος

Ανίστοχος Τσένος

Θέμα: Ισορροπικός Απολογισμός 2013

ΙΣΟΛΟΓΙΣΜΟΣ - ΑΠΛΟΤΙΣΜΟΣ 2013

ΕΝΕΡΓΗΤΙΚΟ

I Μη αναρτίσματα

410.777,64 €

A. Αξία ακινήτων

409.018,23 €

I Αξία αμετακινήτων

409.018,23 €

B Αξία κινητών αξιών

1759,41 €

I Αξία επενδύσεων

1759,41 €

II Αναρτίσματα

97.271,34 €

Υπόλοιπα Ταμείων

97.271,34 €

Πιστωτικό υπόλοιπο δημοληπτικά χαρακτηριστικά

97.271,34 €

Τραπεζών ή Ταμειωτηρίων

508.048,98 €

ΣΥΝΟΛΟ ΕΝΕΡΓΗΤΙΚΟΥ

ΠΑΘΗΤΙΚΟ

I ΚΕΦΑΛΑΙΟ

508.048,98 €



A. Κεφάλαιο Παγιο	410.777,04 €
1 Αρχικό κεφάλαιο (όχι αρχή του έτους)	410.777,04 €
B. Κεφάλαιο Μη Παγιο	97.271,34 €
1 Αρχικό κεφάλαιο (όχι αρχή του έτους)	168.038,57 €
2 Επαιτήσεις της περιόδου	-70.767,23 €
ΣΥΝΟΛΟ ΠΑΡΕΝΤΙΚΟΥ	508.048,98 €

ΑΝΑΛΥΤΙΚΗ ΕΚΘΕΣΗ ΙΣΟΛΟΓΙΣΜΟΥ 2013

ΚΕΦ Α' ΑΚΙΝΗΤΑ

α) Ακίνητο (κατ/κα) έδρα Παράρτηρου GR Πειραιώς	403.018,23 €
---	--------------

ΚΕΦ Β' ΚΙΝΗΤΕΣ ΑΞΙΕΣ

α) 29 Ομόλογα ΗΠΑ 2' 2 Καναδά	145,33 €
β) 22 χρυσές λίρες Αγγλίας	1.540,72 €
γ) 2 Μισόλιρα	73,36 €

ΚΕΦ Γ' ΚΑΤΑΘΕΣΕΙΣ

α) Καταθέσεις Εθνικής Τράπεζας	97.271,34 €
--------------------------------	-------------

ΑΙΤΙΟΛΟΓΙΑ ΜΕΤΑΒΟΛΩΝ ΠΕΡΙΟΥΣΙΑΚΩΝ ΣΤΟΙΧΕΙΩΝ

Ουδένια μεταβολή επηρέε το 2013 επί των χρεώσεων περιουσιακών στοιχείων του φορέα

ΑΠΟΛΟΓΙΣΜΟΣ ΕΤΟΥΣ 2013

ΕΙΣΟΔΑ

I ΤΑΧΤΙΚΑ ΕΙΣΟΔΑ

A Είσοδα κινήτων	8.864,24 €
1 Μισθώματα αερίων κινήτων	8.500,00 €
B Έσοδα κεφαλαίων	304,84 €
1 Τόκοι καταθέσεων όψεως 2' ταμειοφύλα	304,84 €



Handwritten signature

Ι. ΕΣΤΑΚΤΑ ΕΣΟΔΑ

1748,28 €

ΣΥΝΟΛΟ ΕΣΟΔΩΝ 2013

10013,12 €

ΕΣΟΔΑ

I ΤΑΚΤΙΚΑ ΕΣΟΔΑ

80,780,35 €

A. Φόροι Διπλοκίου

21,495,08 €

B Αμοιβές ζυγών

14,685,27 €

1 Αμοιβή λογισμύ 2^ο διοικητικών υπηρεσιών

2,614,00 €

2 Αμοιβή δικηγόρου 2^ο δικαστικά έσοδα

1,530,83 €

3 Αμοιβή μηχανικού

3,616,20 €

4 Οδοιπορικά κερών ΔΣ

300,00 €

5 Έσοδα Συλλογισμάτων

6,624,24 €

Γ. Έσοδα πραγματοποίησης έργων

20,000,00 €

1. Δαπάνες αναβάθμισης Ι.Ν.

20,000,00 €

Δ. Συμψηφισμύ βόκητ κτηνιάου

24,600,00 €

1 Δαπάνες αναμψηφισμύ κτηνιάου 8F76 (Παραμύ)

24,600,00 €

II ΕΣΤΑΚΤΑ ΕΣΟΔΑ

600,00 €

ΣΥΝΟΛΟ ΕΣΟΔΩΝ 2013

81,380,35 €

ΑΠΛΟΚΑΤΙΣΤΙΚΗ ΚΑΤΑΣΤΑΣΗ 2013

ΕΣΟΔΑ

I ΤΑΚΤΙΚΑ ΕΣΟΔΑ

8,804,04 €

A. Έσοδα κτηνιάου

8,300,00 €

1 Μηχανισμύ κτηνιάου κτηνιάου

8,300,00 €

2 Μηχανισμύ κτηνιάου κτηνιάου 4176 (Παραμύ)

4,000,00 €

- Μισθώματα κτιρίων 87 γη (Περμιάς)	4.560,00 €
B Έσοδα καταθέσεων	304,84 €
1. Τόκοι καταθέσεων όψεως 2' ταμειακή τράπεζα	304,84 €
II ΕΣΤΑΚΤΑ ΕΣΟΔΑ	1.148,28 €
ΣΥΝΟΛΟ ΕΣΟΔΩΝ	10.613,12 €

ΕΣΟΔΑ

I ΤΑΚΤΙΚΑ ΕΣΟΔΑ	80.780,35 €
A. Φόροι Δημοσίου	21.495,08 €
B. Αμοιβές τρίτων	14.685,27 €
1 Αμοιβή λογισμ. 2' δικηγ. υπαλλήλων	2.614,00 €
2 Αμοιβή δικηγόρου 2' δικαστικά έσοδα	1.530,83 €
3 Αμοιβή βυχανισα	3.616,20 €
4 Οδοιπορικά κερών ΔΣ	300,00 €
5 Έσοδα δημοπρασιών	6.624,24 €
Γ. Έσοδα πραγματοποίησης έκθεσης	20.000,00 €
1 Δαπάνες ανακατασκευών Ι.Ν.	20.000,00 €
Δ Συνεισφορές τριτοκτ. αμοιβών	24.600,00 €
1 Δαπάνες αντιμνημίδων κτιρίων 87 γη (Περμιάς)	24.600,00 €
II ΕΣΤΑΚΤΑ ΕΣΟΔΑ	600,00 €

ΣΥΝΟΛΟ ΕΣΟΔΩΝ 2013

81.380,35 €

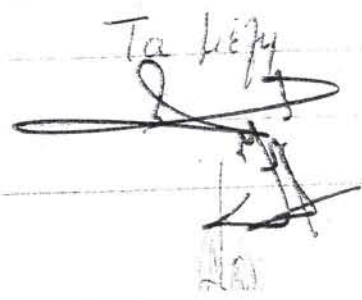

ΥΠΟΔΕΙΓΜΑ

ΕΠΙΧΕΙΡΗΣΙΑ: ΙΔΡΥΜΑ ΓΕΩΡΓΙΟΥ ΑΘΑΝ. ΣΤΑΜΟΥ

ΔΙΕΥΘΥΝΣΗ: ΑΒΔΕΜΜΑ ΓΡΕΒΕΣΙΩΝ

ΤΗΛΕΦΩΝΟ: 2499093905
2469085305

Σελίδα Νο 1

ΙΣΟΛΟΓΙΣΜΟΣ ΕΤΟΥΣ 2013

ΕΝΕΡΓΗΤΙΚΟΝ

Κατηγορίες	Κεφάλαια	Άρθρα	ΑΙΤΙΟΛΟΓΙΑ	Πρόσ- κατά- άρθρα	Άθροσ- ομικτα κατά κεφάλαια/κατηγορίες	Άθροσ- ομικτα κατά κατηγορίες
I.	-	-	ΜΗ ΑΝΑΛΩΣΙΜΑ			
	A.	-	Αξία ακινήτων			410.777,64
		1.	Αξία αστικών ακινήτων (οικιών κ.λ.π.)	409.018,23	409.018,23	
		2.	Αξία αγροτικών ακινήτων (αγρών κ.λ.π.)			
	B.	-	Αξία κινητών αξιών			
		1.	Αξία συναλλάγματος	1.759,41	1.759,41	
		2.	Αξία μετοχών Τραπεζών ή άλλων Α.Ε.			
	G.	-	Αξία (Κεφάλαια) καταθέσεων			
		1.	Διαρκείς τραπεζικές καταθέσεις			
		2.	Προθεσμιακές τραπεζικές καταθέσεις			
		3.	Καταθέσεις σε προσωρινό τραπεζικό λογαριασμό (όφης, ταμειευτηρίου κλπ)			
II.	-	-	ΑΝΑΛΩΣΙΜΑ			
	Δ.	-	Αξία ακινήτων			97.271,34
		1.	Αξία αστικών ακινήτων (οικιών κλπ)			
		2.	Αξία αγροτικών ακινήτων (αγρών κλπ)			
	E.	-	Αξία κινητών αξιών			
		1.	Αξία ομολογιών διαφόρων δανείων			
		2.	Αξία μετοχών τραπεζών ή άλλων Α.Ε.			
	ΣΤ.	-	Αξία (κεφάλαια) καταθέσεων			
		1.	Προθεσμιακές τραπεζικές καταθέσεις			
	Z.	-	Αξία επίπλων και σκευών			
	H.	-	Υπόλοιπο ταμείου			
		1.	Πιστωτικό υπόλοιπο δοσοληπτικού λογαριασμού τραπεζής ή ταμειευτηρίου	97.271,34	97.271,34	
		2.	Μετρητά ταμείου			
	Θ.	-	Λοιπά περιουσιακά στοιχεία			
Σύνολον Ενεργητικού				////////	////////	508.048,98

ΥΠΟΔΕΙΓΜΑ

ΑΝΑΛΥΤΙΚΗ ΕΚΘΕΣΗ ΙΣΟΛΟΓΙΣΜΟΥ

(Γίνεται απαρίθμηση των περιουσιακών στοιχείων κάθε κατηγορίας στο τέλος του έτους και αιτιολογούνται οι μεταβολές τούτων). 2013

ΠΕΡΙΟΥΣΙΑΚΑ ΣΤΟΙΧΕΙΑ ΤΟΥ ΚΗΡΟΔΟΤΗΜΑΤΟΣ

ΚΕΦ. Α': ΑΚΙΝΗΤΑ
Άρθρο 1: Κατάστημα οδού Παλαιάς 69-Λιβαδική 408018
α) δρχ.
β) Κατάστημα οδού δρχ.
ΚΕΦ. Β': ΚΙΝΗΤΕΣ ΑΞΙΕΣ
Άρθρο 2:
α) 129 Δολάρια ΗΠΑ κ. 2 ΚΑΝΑΔΑ 145,33
β) 22 χρυσά Αργ. Αξία 1540,72
γ) 2 Μετάλλια 73,36
ΚΕΦ. Γ': ΚΑΤΑΘΕΣΕΙΣ
κ.λ.π. Καταθέσεις: Εθνική Τράπεζας € 97.271,34

ΑΙΤΙΟΛΟΓΙΑ ΜΕΤΑΒΟΛΩΝ ΠΕΡΙΟΥΣΙΑΚΩΝ ΣΤΟΙΧΕΙΩΝ ΤΟΥ ΚΗΡΟΔΟΤΗΜΑΤΟΣ

Ουσιαστική μεταβολή των ακινήτων Λιβαδική
στοιχείων 2013

ΤΑ ΜΕΛΗ

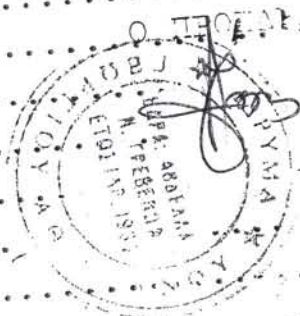

ΥΠΟΔΕΙΓΜΑ

Σελίδα Νο 1

ΕΠΙΧΕΙΡΗΣΙΑ: ΑΡΧΑΙΑ ΓΕΩΡΓΙΚΑ ΑΕΚΑΜ.ΣΤΑΝΟΥ

ΔΙΕΥΘΥΝΣΗ: ΑΒΛΕΑΛΙΑ ΓΡΑΦΕΙΩΝ

ΤΗΛΕΦΩΝΟ: 2499093908
2482065307

ΑΠΟΛΟΓΙΣΜΟΣ ΕΤΟΥΣ 2013

ΕΣΟΔΑ

Κατηγορίες	Κεφάλαια	Άρθρα	ΑΙΤΙΟΛΟΓΙΑ	Ποσά κατά άρθρα	Άθροισμα κατά κεφάλαια	Άθροισμα κατά κατηγορίες	Διαφορές προϋπολογ. και απολογισμού (+ ή -)	Εμπριθένα ποσά απολογισμού
I.	-	-	ΤΑΚΤΙΚΑ ΕΣΟΔΑ					
	A.	-	Έσοδα ακινήτων			8.560,00		
		1.	Μισθώματα αστικών ακινήτων	8.560,00				
		2.	Μισθώματα αγροτικών ακινήτων	-				
		3.	Προϊόν εκποίησης αγροτικών προϊόντων					
	B.	-	Έσοδα Κινητών Αξιών					
		1.	Προϊόν τοκομεριδίων ομολογιών					
		2.	Μερίσματα μετοχών & τίτλων εταιρειών					
	Γ.	-	Έσοδα Καταθέσεων			304,84		
		1.	Τόκοι διαρκών τραπεζικών καταθέσεων					
		2.	Τόκοι προθεσμιακών τραπεζ. καταθέσεων					
		3.	Τόκοι καταθέσεων όψης, ταμειυτηρίου					
	Δ.	-	Έσοδα εκ της λειτουργίας ιδρύματος	304,84				
		1.	Νοσήλεια					
		2.	Δίδακτρα					
		3.	Προϊόν εκποίησης εκδόσεων ιδρύματος					
	E.	-	Λοιπά Έσοδα					
		1.	Τακτικές επιχορηγήσεις					
		2.	Κρατήσεις αποδοχών υπαλλήλων υπέρ τρίτων (δημοσίου, Ι.Κ.Α., κ.λ.π.)					
II	-	-	ΕΚΤΑΚΤΑ ΕΣΟΔΑ	1.748,26		1.748,26		
	A(δ)	-	Καθυστερούμενα Έσοδα Ακινήτων					
		1.	Καθυστερούμενα μισθώματα αστικών ακινήτων					
		2.	Καθυστερούμενα μισθώματα αγροτικών ακινήτων					
		3.	Προϊόν εκποίησης αγροτικών προϊόντων παρελθουσών χρήσεων					
		4.						
Σύνολον εσόδων σε μεταφορά				10.613,12		10.613,12		

Ε Σ Ο Δ Α (συνέχεια)



Κατηγορίες	Κεφάλαια	Άρθρα	Α Ι Τ Ι Ο Λ Ο Γ Ι Α	Προσ- κάτ. άρθρα	Αθροί- σματα κατά κεφάλαια	Αθροί- σματα κατά κατηγορίες	Διαφορές προϋπολο- γισμού & απολογι- σμού (+ ή -)	Εγκριθέ- ντα προσ- απολογι- σμού
			Σύνολον εσόδων σε μεταφορά					
	B(δ)		Καθυστερούμενα Έσοδα Κινητών Αξιών					
		1.	Καθυστερούμενα τοκομερίδια					
		2.	Καθυστερούμενα μερίσματα					
	Γ(δ)		Καθυστερούμενα Έσοδα Καταθέσεων					
		1.	Καθυστερούμενοι τόκοι διαρκών τραπεζικών καταθέσεων					
		2.	Καθυστερούμενοι τόκοι προθεσμιακών τραπεζικών καταθέσεων					
		3.	Καθυστερούμενοι τόκοι καταθέσεων όλης ταμειωτηρίου, κ.λ.π.					
	Δ(δ)		Καθυστερούμενα Έσοδα από τη Λειτουργία του Ιδρύματος					
		1.	Καθυστερούμενα έσοδα από νοσήλεια					
		2.	Καθυστερούμενα έσοδα από δίδακτρα					
		3.	Καθυστερ. έσοδα πωλήσεων εκδόσεων					
	E(δ)		Λοιπά Έκτακτα Έσοδα					
		1.	Καθυστερούμενα έσοδα επιχορηγήσεων					
		2.	Κληρομίες, κληροδοσίες, δωρεές					
III	-	-	ΚΙΝΗΣΗ ΚΕΦΑΛΑΙΩΝ					
	Z		Προϊόν Εκποίησης Περιουσιακών Στοιχείων					
		1.	Προϊόν εκποίησης ακινήτων					
		2.	Προϊόν κλήρωσης ομολογιών στο άρτιο					
		3.	Προϊόν ληγούσων ομολογιών					
		4.	Προϊόν εκποίησης λοιπών περιουσιακών στοιχείων					
		5.						
			ΣΥΝΟΛΟΝ ΕΣΟΔΩΝ ΠΑΡΟΥΣΗΣ ΧΡΗΣΗΣ					
			ΠΕΡΙΣΣΕΥΜΑ ΠΡΟΗΓΟΥΜΕΝΗΣ ΧΡΗΣΗΣ					
			ΕΛΛΕΙΜΑ ΠΑΡΟΥΣΗΣ ΧΡΗΣΗΣ					
			Σ Υ Ν Ο Λ Ο Ν Ε Σ Ο Δ Ω Ν					

ΕΞΟΔΑ

Κεφάλαια	Άρθρα	ΑΙΤΙΟΛΟΓΙΑ	Ποσά κατά άρθρα	Αθροί-σματα κατά κεφάλαια	Αθροί-σματα κατά κατηγορίες	Διαφορές προϋπολογισμού & απολογισμού (+ ή -)	Εγκριθέντα ποσά απολογισμού
		ΤΑΚΤΙΚΑ ΕΞΟΔΑ			80.780,35		
A.		Έξοδα Διοίκησης & Διαχείρισης Περιουσίας		14.685,21			
	1.	Μισθοί προσωπικού Γραφείου Ιδρύματος	14.685,21				
	2.	Ενοίκια Γραφείου Ιδρύματος					
	3.	Γραφική ύλη Διοίκησης του Ιδρύματος					
	4.	Θολοπορικά μελών του Διοικ. Συμβουλίου & υπαλλήλων Γραφείου Ιδρύματος					
	5.	Φωτισμός					
	6.	Θέρμανση					
	7.	Διάφορα άλλα έξοδα Δ/σης & Διαχ/σης					
B.		Έξοδα Συντήρησης Περιουσίας		46.095,08			
	1.	Επισκευές αστικών ακινήτων καλλιέργεια αγροτικών ακινήτων	24.000,00				
	2.	Ασφάλιστρα					
	3.	Φόροι Δημοσίου, Δημοτικοί φόροι κλπ	21.495,08				
	4.	Φύλακτρα χρεωγράφων σε τράπεζες					
Γ.		Έξοδα Εκτέλεσης Κοινωνικών Έργων					
	1.	Χορήγηση υποτροφιών					
	2.	Χορήγηση οικονομικών ενισχύσεων					
	3.	Εκτέλεση κοινωνικών έργων					
Δ.		Εκτέλεση Υποχρεώσεων και όρων της ουσιαστικής πράξης του Ιδρύματος	20.000,00	20.000,00			
	1.	Τέλεση μνημοσύνου διαθέτη (Ιδρυτή)					
	2.	Περιοδική παροχή στη σύζυγο Ιδρυτή					
E.		Λοιπά Έξοδα					
	1.	Απόδοση κρατήσεων αποδοχών υπαλλήλων υπέρ τρίτων (Δημόσιο, ΙΚΑ, κλπ)					
	2.						
	3.						
Σύνολον εξόδων σε μεταφορά				80.780,35	80.780,35	80.780,35	

ΕΞΟΔΑ (συνέχεια)

Κατηγορίες	Κεφάλαια	Άρθρα	ΑΙΤΙΟΛΟΓΙΑ	Ποσά κατά άρθρα	Αθροίσματα κατά κεφάλαια	Αθροίσματα κατά κατηγορίες	Διαφορές προϋπολογισμού & απολογισμού (+ ή -)	Εγριθένη ποσά από λογισμικό		
II.	-	-	Σύνολον εξόδων εκ μεταφοράς							
			ΕΚΤΑΚΤΑ ΕΞΟΔΑ	600,00	600,00	600,00				
			A(δελ)	-	Έξοδα Διοίκησης & Διαχείρισης					
			1.	-	Οφειλόμενοι μισθοί προσωπικού προηγούμενων ετών					
			2.	-	Οφειλόμενα ενοίκια Γραφείων προηγούμενων ετών					
			3.	-	Οφειλόμενα οδοιπορικά μελών Διοικ. Συμβουλίου προηγούμενων ετών					
			4.	-	Άλλες οφειλές διοίκησης & διαχ/σης προηγούμενων ετών					
			B(δελ)	-	Έξοδα Συντήρησης Περιουσίας					
			1.	-	Οφειλές προηγούμενων ετών για επισκευές οχημάτων					
			2.	-	Οφειλές προηγούμενων ετών για ασφαλιστικά οχημάτων					
			3.	-	Οφειλόμενοι φόροι σε Δημόσιο, Δήμους προηγούμενων ετών					
			4.	-	Οφειλές προηγούμενων ετών για φύλακτρα χρωγράφων σε Τράπεζες					
			Γ(δελ)	-	Έξοδα Εκτέλεσης Κοινωνικών Σκοπών					
			1.	-	Οφειλές προηγούμενων ετών για χορήγηση υποτροφιών					
			2.	-	Οφειλές προηγούμενων ετών για χορήγηση οικονομικών ενισχύσεων					
			3.	-	Οφειλές προηγούμενων ετών για εκτέλεση κοινωνικών έργων					
			Δ(δελ)	-	Εκτέλεση Υποχρεώσεων και Όρων της συστατικής πράξης					
			1.	-	Οφειλή προηγούμενου έτους για τέλεση μνημοσύνου διαθέτη (ιδιουτή)					
			2.	-	Οφειλή προηγούμενου έτους για περιοδική παροχή στη σύζυγο ιδιουτή					
			E(δελ)	-	Λοιπά Έκτακτα Έξοδα					
			1.	-	Απόδοση κρατήσεων αποδοχών υπαλλήλων προηγούμενων ετών σε τρίτους (ΙΚΑ, ...)					
			2.	-	Λοιπά απρόβλεπτα έξοδα					
			III.	-	-	ΚΙΝΗΣΗ ΚΕΦΑΛΑΙΩΝ				
ΣΤ.	-	Τοποθετήσεις Επενδύσεις Κεφαλαίων								
1.	-	Αγορά οχημάτων								
2.	-	Ανκαίνιση οχημάτων								
3.	-	Αγορά χρωγράφων								
		ΣΥΝΟΛΟΝ ΕΞΟΔΩΝ ΠΑΡΟΥΣΗΣ ΧΡΗΣΗΣ								
		ΠΛΕΟΝΑΣΜΑ ΤΗΣ ΧΡΗΣΗΣ								
		ΣΥΝΟΛΟΝ ΕΞΟΔΩΝ	81380,35	81380,35	81380,35					

Τετάρτη 14 Μαΐου 2014

σταμάνης. Η εκδήλωση ξεκίνησε με την προσφώνηση του κ.Γ.Δασταμάνη

σμού «Γρεβενά Συμμετέχω Ενεργά». Οι σύμβουλοι καταχειροκρο-

Γεωργίου Δασταμάνη Υποψηφίου Δημάρχου Γρεβενών

ΕΠΙΧΡΗΜΑΤΟΛΟΓΙΑ

ΙΔΡΥΜΑ ΓΕΩΡΓΙΟΥ ΑΘΑΝ. ΣΠΑΝΟΥ
ΑΒΔΕΛΛΑ ΓΡΕΒΕΝΩΝ

ΙΣΟΛΟΓΙΣΜΟΣ ΕΤΟΥΣ 2013

ΕΝΕΡΓΗΤΙΚΟ

Κατηγορίες	Κεφάλαια	Άρθρα	Αιτιολογία	Ποσά κατά άρθρα	Ποσά κατά κεφάλαια	Αθροίσματα κατά κατηγορίες
I	-	-	ΜΗ ΑΝΑΛΩΣΙΜΑ	-	-	410.777,64
	A	-	Αξία ακινήτων	-	409.018,23	
		1.	Αξία αστικών ακινήτων	409.018,23		
	B	-	Αξία κινητών αξιών	-	1.759,41	
		1.	Αξία συναλλάγματος	1.759,41		
II	-	-	ΑΝΑΛΩΣΙΜΑ	-	-	97.271,34
		-	Υπόλοιπο Ταμείου	-	97.271,34	
			Πιστωτικό Υπόλοιπο δοσοληπτικού λογαριασμού τραπεζής ή ταμειευτηρίου	97.271,34		
ΣΥΝΟΛΟ ΕΝΕΡΓΗΤΙΚΟΥ						508.048,98

ΠΑΘΗΤΙΚΟ

Κατηγορίες	Κεφάλαια	Άρθρα	Αιτιολογία	Ποσά κατά άρθρα	Ποσά κατά κεφάλαια	Αθροίσματα κατά κατηγορίες
I	-	-	ΚΕΦΑΛΑΙΟ	-	-	508.048,98
	A	-	Κεφάλαιο πάγιο	-	410.777,64	
		1.	Αρχικό κεφάλαιο (στην αρχή του έτους)	410.777,64		
	B	-	Κεφάλαιο μη πάγιο	-	97.271,34	
		1.	Αρχικό Κεφάλαιο (στην αρχή του έτους)	168.038,57		
		2.	Επauξήσεις της αξίας της περιουσίας	-70.767,23		
II	-	-	ΥΠΟΧΡΕΩΣΕΙΣ	-	-	
		-	Πιστωτές	//////	//////	
		-	Δάνεια	//////	//////	
ΣΥΝΟΛΟ ΠΑΘΗΤΙΚΟΥ						508.048,98

ΑΝΑΛΥΤΙΚΗ ΕΚΔΘΕΣΗ ΙΣΟΛΟΓΙΣΜΟΥ (γίνεται απαρίθμηση των περιουσιακών στοιχείων κάθε κατηγορίας στο τέλος του έτους και αιτιολογούνται οι μεταβολές τούτων) 2012

ΚΑΤΗΓΟΡΙΑ I

ΚΕΦ. Α' ΑΚΙΝΗΤΑ

Άρθρο 1:

A) Ακίνητο (κατ/ματα) οδού Παλαμηδίου 62 Πειραιάς Αξίας 409.018,23

ΚΕΦ. Β' ΚΙΝΗΤΕΣ ΑΞΙΕΣ

A) 129 δολάρια ΗΠΑ & 2 Καναδά Αξίας 145,33

B) 22 χρυσές λίρες Αγγλίας Αξίας 1540,72

Γ) 2 μισόλιρα Αγγλίας Αξίας 73,36

ΚΑΤΗΓΟΡΙΑ II

ΚΑΤΑΘΕΣΕΙΣ

Καταθέσεις Εθνικής Τράπεζας 97.271,34

Αιτιολογία μεταβολών περιουσιακών στοιχείων του κληροδοτήματος

Ουδεμία μεταβολή των ακινήτων περιουσιακών στοιχείων του ιδρύματος επήλθε το 2012

Από την έρευνα προέκυψε ότι, οι δύο αλλοδαποί απασχολούνταν σε κτηνοτροφική μονάδα, ιδιοκτησίας 50χρονου ημεδαπού, έναντι αμοιβής, χωρίς να κατέχουν την απαιτούμενη από το νόμο άδεια, ενώ και οι δύο είχαν εισέλθει παράνομα στη χώρα. Ο 43χρονος και ο 50χρονος συνελήφθησαν για παράνομη απασχόληση και θα οδηγηθούν στον κ. Εισαγγελέα Πλημμελειοδικών Κοζάνης. Προανάκριση για την υπόθεση διενεργεί το Αστυνομικό Νεάπολης.

Εξιχνιάστηκε κλοπή στα Σέρβια Κοζάνης

Σχηματίστηκε δικογραφία σε βάρος 33χρονου ημεδαπού Από αστυνομικούς του Αστυνομικού Τμήματος Σερβίων σχηματίστηκε δικογραφία σε βάρος 33χρονου ημεδαπού για κλοπή.

Ειδικότερα, ο 33χρονος κατά τον περασμένο χρόνο αφαίρεσε γεωργικά εργαλεία ιδιοκτησίας 34χρονου ημεδαπού και στη συνέχεια τα έκρυψε επιμελώς σε άυλο χώρο του ποιμνιστάσιου του.

Τα κλοπιμαία κατασχέθηκαν και αποδόθηκαν στον παθόντα.

Προανάκριση για την υπόθεση διενεργεί το Αστυνομικό Τμήμα Σερβίων και η σχετική δικογραφία θα αποσταλεί στον αρμόδιο κ. Εισαγγελέα Πλημμελειοδικών Κοζάνης.

Είς πρέπει να είναι η σύνθεση και η συνιστάμενη των επιμέρους στρατηγικών ανάπτυξης των δεκαετιών Περιφερειών. Αν συμβεί αυτό, το τελικό αποτέλεσμα θα είναι η σύνθεση και η συνιστάμενη των επιμέρους στρατηγικών ανάπτυξης των δεκαετιών Περιφερειών. Αν συμβεί αυτό, το τελικό αποτέλεσμα θα είναι η σύνθεση και η συνιστάμενη των επιμέρους στρατηγικών ανάπτυξης των δεκαετιών Περιφερειών.

Μάρκου Σοφία Νευρολόγος

στα Γρεβενά
απέναντι από την Εθνική Τράπεζα

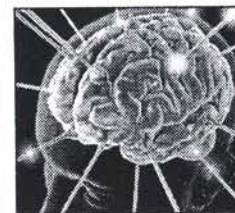

Υπ.Διδάκτωρ της Νευρολογικής Κλινικής του Π.Γ.Ν.: Ιωαννίνων-Μετεκπαιδευθείσα στο Τμήμα Αιθιοχάιμερ και Διαταραχών Μνήμης στη Νευρολογική κλινική του Νοσοκομείου Pitie-Salpetriere, Παρίσι.

✓ Διερεύνηση και παρακολούθηση :

εγκεφαλικών επεισοδίων, ημικρανίας, οσφυοϊσχιαλγίας, αυχενικού συνδρόμου, διαταραχών μνήμης (άνοια), Σκλήρυνσης κατά Πλάκας, ν. Πάρκινσον, επιληψίας, μυικής αδυναμίας, αστάθειας, ζάλης, νευροπαθειών.

✓ μιογράφος-εγκεφαλογράφος

-προκλητά δυναμικά

Δέχεται: Δευτ. & Τετ.: 10.00-15.00,

Πέμ.: 16.00-21.00, Παρ.: 08.00-15.00

Λέοντος Σοφού 7 (3ος όροφος), απέναντι από την Εθνική Τράπεζα, Γρεβενά τηλ. 2462-103026 κιν.6974408978