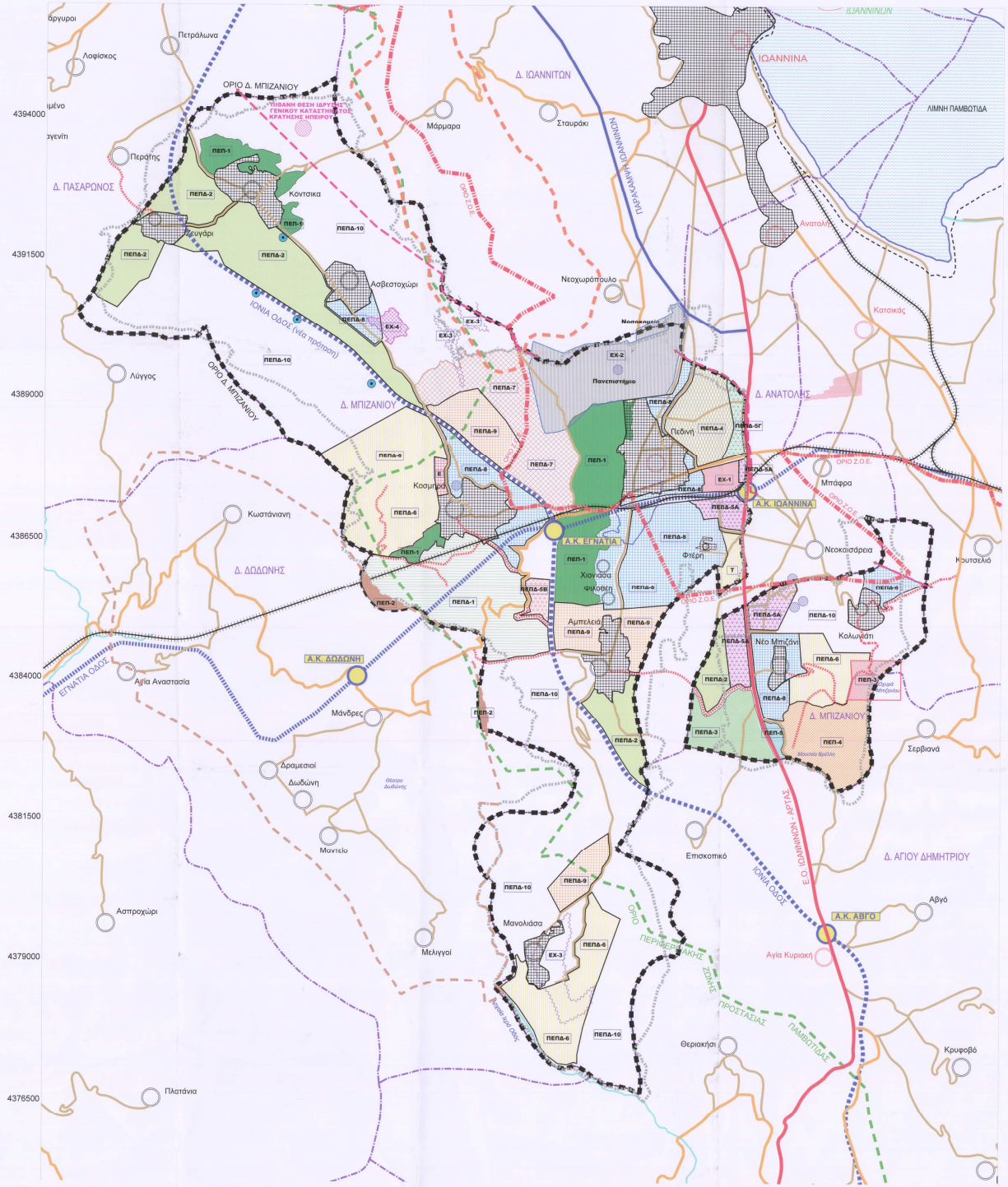

ΧΩΡΟΤΑΞΙΚΗ ΟΡΓΑΝΩΣΗ

ΠΕΡΙΟΧΕΣ ΕΙΔΙΚΗΣ ΠΡΟΣΤΑΣΙΑΣ (ΠΕΠ)

- ΠΕΠ - 1 : ΠΕΠ – 1 : Δάση, Αναδασωτέες Εκτάσεις, Περιοχές Προστασίας Δασών και Δασικών Εκτάσεων & Οικοανάπτυξης
- ΠΕΠ - 2 : ΠΕΠ – 2 : Ευρύτερη Περιοχή Δωδώνης
- ΠΕΠ - 3 : ΠΕΠ – 3 : Περιοχή Προστασίας Αρχαιολογικών Χώρων και Μνημείων (Ζώνη προστασίας αχρώρων Μπιζανίου)
  - Περιοχή ελέγχου υπεδάφους απο την 4η Εφορεία Αρχαιοτήτων
  - Περιοχή με αρχαιολογικά ευρήματα
- ΠΕΠ - 4 : ΠΕΠ – 4 : Ζώνη Προστασίας ευρύτερης περιοχής Οχυρών Μπιζανίου και Μουσείου Βρέλλη
- ΠΕΠ - 5 : ΠΕΠ – 5 : Περιοχή Επιχοικού Υγροβιότοπου στη θέση «Καταβόθρες»

ΠΕΡΙΟΧΕΣ ΕΛΕΓΧΟΥ & ΠΕΡΙΟΡΙΣΜΟΥ ΤΗΣ ΔΟΜΗΣΗΣ (ΠΕΠΔ)

- ΠΕΠΔ - 1 : ΠΕΠΔ – 1 : Περιοχή Παραδοσιακών και Βιολογικών Καλλιεργειών
- ΠΕΠΔ - 2 : ΠΕΠΔ – 2 : Περιοχές Γεωργοκτηνοτροφικών Ζωνών
- ΠΕΠΔ - 3 : ΠΕΠΔ – 3 : Περιοχή Απλής Γεωργικής Γης - Ήπιου Τουρισμού
- ΠΕΠΔ - 4 : ΠΕΠΔ – 4 : Περιοχή Παλαιού Αρδευτικού
- ΠΕΠΔ - 5Α : Περιοχές Ανάπτυξης Τριτογενή Τομέα (ΠΕΠΔ-5Α)
- ΠΕΠΔ - 5Β : Περιοχές Ανάπτυξης Τριτογενή Τομέα (ΠΕΠΔ-5Β)
- ΠΕΠΔ - 5Γ : Περιοχές Ανάπτυξης Τριτογενή Τομέα (ΠΕΠΔ-5Γ)
- ΠΕΠΔ - 6 : ΠΕΠΔ – 6 : Περιοχές Τουρισμού - Αναψυχής
- ΠΕΠΔ - 7 : ΠΕΠΔ – 7 : Ζώνη Προστασίας Πανεπιστημίου Ιωαννίνων.
- ΠΕΠΔ - 8 : ΠΕΠΔ – 8 : Περιοχές Διαφύλαξης Οικιστικής Γης
- ΠΕΠΔ - 9 : ΠΕΠΔ – 9 : Περιοχές Αναζήτησης για εφαρμογή του μηχανισμού ΠΕΡΠΟ α' κατοικίας
- ΠΕΠΔ – 10 : Λοιπές Περιοχές του Δήμου

ΟΙΚΙΣΤΙΚΗ ΟΡΓΑΝΩΣΗ

- Όριο Υφιστάμενου Οικισμού
- Ε : Προτεινόμενη Επέκταση Οικισμού

ΠΕΡΙΟΧΕΣ ΕΙΔΙΚΩΝ ΧΡΗΣΕΩΝ

- ΕΧ - 1 : ΕΧ-1 : Χώρος Κοινωφελών Εξυπηρετήσεων (Πολύτροπος επιβατικός σταθμός)
- ΕΧ - 2 : ΕΧ-2 : Χώρος Πανεπιστημίου Δουρούτης
- ΕΧ-3 : ΕΧ-3 : Ζώνες καταρχήν ακατάλληλες για δόμηση
- ΕΧ - 4 : ΕΧ-4 : Ζώνη αναζήτησης χωρου ανεγερσης Εργατικων Κατοικιων
- Πιθανή Θέση Ιδρυσης Γενικού Καταστήματος Κράτησης Ηπείρου

ΛΟΙΠΟΙ ΣΥΜΒΟΛΙΣΜΟΙ

- Όρια Ο.Τ.Α.
- Όρια μελέτης ΣΧΟΟΑΠ Δήμου Μπιζανίου
- Όρια δασικών Υπ. Γεωργίας για το Δήμο Μπιζανίου
- Όρια Ζ.Ο.Ε. Ιωαννίνων
- Όρια Περιφερειακής Ζώνης Προστασίας Παμβώτιδας
- Όρια Περιοχής Οικοανάπτυξης Παμβώτιδας
- Όρια Π.Δ. Περιοχής Δωδώνης
- Όρια Ζώνης "Ορεινά Τοπία Πόλης" (Β' φάση Ρ.Σ.Σ.)
- Όρια Ζώνης Β.Σ.Σ. (Ειδικό Πλαίσιο Χωροταξικού Σχεδιασμού για τον Τουρισμό)
- Γεώτρηση άδρυσης ΣΥΔΚΛ

ΟΔΙΚΟ ΔΙΚΤΥΟ

- Ιδρυόμενον οδικό δίκτυο
- Διατηρούμενο οδικό δίκτυο
- Παράκαμψη Ιωαννίνων
- Τρηούν οδικό δίκτυο
- Διέλευση Εγνατίας οδού
- Διέλευση Ιόνιας οδού (νέα πρόταση Απρίλιος 2008)
- Ανεπιπέδος κόμβος υπερτοπικής σημασίας
- Νέα χάραξη ή βελτίωση οδού
- Προαιρετική χάραξη σιδηροδρομικής γραμμής Ηγουμενίτσα - Ιωάννινα - Καλαμπάκα

Υπόβαθρο: Ψηφιακά δεδομένα Ο.Κ.Χ.Ε. σε συμμετρική μορφή
Προβολικό σύστημα ΕΓΣΑ 87

Σ.Χ.Ο.Ο.Α.Π. ΟΛΩΝ ΤΩΝ ΔΗΜΟΤΙΚΩΝ ΔΙΑΜΕΡΙΣΜΑΤΩΝ ΤΟΥ ΔΗΜΟΥ ΜΠΙΖΑΝΙΟΥ

ΕΡΓΟΔΟΤΗΣ: ΔΗΜΟΣ ΜΠΙΖΑΝΙΟΥ

ΜΕΛΕΤΗΤΡΙΑ: ΜΑΡΙΑ ΑΛΕΞΑΚΗ
Αρχιτέκτων Μηχ. Ε.Μ.Π.-Χωροτάκτης

ΣΥΝΕΡΓΑΤΕΣ:
ΚΩΣΤΑΣ ΔΕΛΛΑΡΗΣ - Οικονομολόγος
ΦΩΚ. ΑΡΓΥΡΟΠΟΥΛΟΣ - Πολ. Μηχανικός - Μηχ. Περιβάλλοντος
ΤΥΜΜΑ - Ε.Σ.Υ.Ε. ΣΥΜΒΟΥΛΟΙ ΤΕΧΝΟΛΟΓΙΚΟΥ ΜΗΧΑΝΙΣΜΟΥ
ΕΡΜΑΝΗΣ ΧΑΤΖΗΜΑΤΘΑΙΟΥ - Δασολόγος
ΚΩΣΤΑΣ ΣΚΟΥΡΑΣ - Διαχείτιση Μηχ. - Περιβάλλοντος
ΦΑΝΟΥΡΗΣ ΜΑΣΤΟΡΑΚΗΣ - Αγρονόμος Τοπογράφος Μηχ.
ΧΡΗΣΤΟΣ ΠΑΠΑΔΟΠΟΥΛΟΣ - Τοπογράφος

ΣΤΑΔΙΟ ΜΕΛΕΤΗΣ: B2

ΣΕΠΤΕΜΒΡΙΟΣ 2009

ΘΕΜΑ ΧΑΡΤΗ:
ΧΡΗΣΕΙΣ ΓΗΣ
& ΠΡΟΣΤΑΣΙΑ ΠΕΡΙΒΑΛΛΟΝΤΟΣ

ΑΡΙΘΜΟΣ ΣΧΕΔΙΟΥ: **Π.2.**

ΚΛΙΜΑΚΑ: 1:25.000